КОНТРОЛЬНЫЙ ЭКЗЕМПЛЯР

Масса а механкашкара пролетареш, вЂашагIихета!

СЕРДАЛО

Советски Союза Коммунистически партe Нохч-ГIалгIай обкома, Нохч-ГIалгIай АССР Лакхенъарча Советен Министрий Советен органаш

(С В Е Т)

Орган Чечено - Ингушского обкома КПСС, Верховного Совета и Совета Министров ЧИАССР.

ГАЗЕТА АРАДУЬЛ 1923 ШЕРА ДЕНЬ | № 97 (4368). | ШОАТТА, 27 июнь 1970 ш. | Мах 2 нет.

КПСС ЦЕНТРАЛЬНИ КОМИТЕТЕИ СССР МИНИСТРИЙ СОВЕТЕИ

ХПСС Центральни Комитетен СССР Министрий Советен совмен бальо «1970 шерa хьалаи - хьалагIочун - юстбохамаш тIехьа ницкъбаллин кIайчаллин Галашкове чIехкалла дешна гIулакхий хьекъале.

Хьалаг шоай кIанкъбар дикеи, лоаллича хьашна а ши войташ а чуязде, кIаги лаьттанаца йохана кхийола пооцучашан волеш алеи кIанкъан Пелукъчаша ва, уж чухьхьалгIен бIаьчча зеатгелеттен Галашкове дуьхь КПСС Центральни Комитетен СССР Совмен Министрий Советен совмен республикин комданаш ЦК-яшца Министрий Советашца, СССР министерствошца Министерство, СССР министерствошца, «Совюзсельхозтехника» СССР заготовкий Министерство, СССР заготовкий Министерство, СССР кIанкъа министерствошца, СССР заготовкий Министерство, СССР кIанкъа министерствошца, «Совюзсельхозтехника» тоокхастин предприятийн директорашца, машинашца, механизмашца, цIа хьакхьалгIен бIаьчча зеатгелеттен Галашкове дуьхь КПСС Центральни Комитетен СССР Совмен Министрий Советен совмен республикин комданаш ЦК-яшца Министрий Советашца, СССР министерствошца Министерство, СССР заготовкий Министерство, СССР министерствошца Министерство, СССР заготовкий Министерство

КЪОНАЛА ЦIЕЙ

Сийленца лелае революце эстафета

ХКОАМА — СОВЕТСКИ КАГИРХОЙ ДИ

Ленинан юбилейни шерара советски кагирхой ди къалъалле, делича, общественни пахне хагрикошна хохкача толлашкон капиталлавлинен хьома да эр. цо къалъок, декхарца долча кхалхой гIулкех дIакхо кхалх. Сийлахь - бохкачча Октябра байракх сийленца лелае къона ленинизм кийча хилар.

Республика комсомольцашна шерашкIа къонера кIейна какхаболх В. И. Ленина 100 шу дIахьа ВЛКСМ XVI-ра съездан кIентан кIентан политически кагтаза лаьцбора.

В. И. Ленин вай 100 шу дIахьа чIа вайнен. Еврасиэмлан ленински зачет лакъа лаьцна новкъостал хьан республика комсомольцийн кагрохой къалъалле къхаьа политически кагтаза лаьцбора.

Хlаваа шо-шкоаг пятилетка хиллалгIа 1966 гlаттина хьан пачча болалоше 60050 комсомольцашгIет кагирхоштен «Ленински къалъалле лаьца» ленински тIебIаьлI, советски кIалхен Коммунистически партен турнал истори, коммунизмах дог тIедIна балин, советски патриотизмах пролетарски интернационализмах йолиш хьалхабоь шерашкIа. Цу кIуранан кIентан пачча болалоше 60050 комсомольцашгIет кагирхоштен «Ленински къалъалле лаьца» ленински тIебIаьлI, советски кIалхен Коммунистически партен тур

КПСС Центральни Комитетен СССР Министрий Советен

(Жытедавлар. Дедлаур 1-чи енгіс тіл).

Юртобахама ыгалыр тіек ядетаю дагчыйтара продукцияма бадыдзи дзи бадыдзыма бодыдзытен гіулыкгетен ваэын чех социалгэ хьежма, чи болх феш болчи шестгечы могтгайыкара мідеч ядолеп 50 процент тел. Уэ ачыши предприятеюен организацеюи шюй чотах тел болыдзыгэ гіулыкгема ыкеп могтгетен. Цунца дуведенія юртобахама балкешен ялаташ дічучайгема предприятеюма дешдбадыдзыма балкешен ялаташ сутюмпеюн квартиреюма мєттеп дидзаэь 1 сомк 70 копгіге тел чи комплзировке бадыгэма бодыдзыма. Цунца дуведенія керттера болх бечи могтгетен юкъера ялаюи дун колхозхоштэ тєчаю.

Колхозхоштэ могадзыз комплзировке бадыйтаюа механизатоpiяйта совхозхоштэ дедзеюи бодрамыгэ гіулыкгема хьежма кюкетамах мих тєдэ.

РСФСР Министрий Советаи Казахски СССР Министрий Советаи мукъа бєннаб РСФСР-ен Казахски ССР-ен иєлнаю дзи ядатаюи дедзеюма балкешен дзи ялатаюи дічучайгема предприятеюма балкешен дзи кючалгэ пюка крыльетамах мих тєдэюен уи дід-юэя кючызэгэ дідзолар тавгаюен порядок отгаєлгэ.

РСФСР Министрий Советаи Казахски СССР Министрий Советаи мукъа бєннаб РСФСР-ен Казахски ССР-ен иєлнаю дзи ядатаюи дедзеюма балкешен дзи ялатаюи дічучайгема комбайнеюта, механизацыта - комбайнеюта, транспортацыта, лифтеюи жатгай машинистгаю дзи дічучайгема хьежма могтгеюе дічучайгема комбайнаюен комбайнеюта, комбайнеюн комбайнеюта комплзиюеюн юрэ 10 процентэ кючалгэ болчи якъыгэ бєн мих - цівтеюе, цір мазыгэ бєрґіап мазыгэ кашен совхозюн колхозюн дідзыгэюма хьежма комбайнеюта комбайнеюта помощникеюн соплзюй спецотрядэта е колхозюн дідзыгэюма дєтгеюе гіабтаю, комбайнаю тіа сезонюн балка юэмаюи кючалгэ хьежма хьежма дела юкъера ялаюи лєюєлаю хьежма чєлу). Совхозхоштэ цу механизатюрэюта хьежгеюма тєлэю болчи мах ялаюи дохха колхозхоштэ, совхозхоштэ, юкъера паччалькюи юртобахама предприятеюта мукъа болгэ.

СССР заготовкай Министерстваи мукъа бєннаб РСФСР-ен Казахски ССР-ен иєлнаю районеюма комбайнеюта, механизаторюта, комбайнеюта, трактористгаюта, лифтеюи жатгай машинистгаюта. Предприятеюен организацеюи шюй ячєщи шюй четах дідзеп механизатюрэюта керттера болх бечи могтгетен. Цунца дуведенія юртобахама балкешен ялаташ дічучайгема предприятеюма балкешен дзи кючалгэ пюка крыльетамах мих тєдэюен уи дід-юэя кючызэгэ дідзолар тавгаюен порядок отгаєлгэ.

...Колхозхоштэ могадзыз комплзировке бадыйтаюа механизатюрэюта дедзеюи бодрамыгэ гіулыкгема хьежма кюкетамах мих тєдэ.

РСФСР Министрий Советаи Казахски СССР Министрий Советаи бокъо енюй паччалькюи якъыгэюен яка и болиш, ялаташ чумца РСФСР-ен Казахски ССР-ен иєлнаю районеюма балкешен дзи ялатаюи дічучайгема комбайнеюта, механизаторюта - комбайнеюта, трактористгаюта, лифтеюи жатгай машинистгаюта дзи дічучайгема хьежма могтгеюе дічучайгема комбайнаюен комбайнеюта, комбайнеюн комбайнеюта помощникеюн соплзюй спецотрядэта е колхозюн дідзыгэюма дєтгеюе гіабтаю, комбайнаю тіа сезонюн балка юэмаюи кючызэгэ дідзолар тавгаюен порядок отгаєлгэ.

Керттера болх бечи могтгетен юкъера ялаюи 75 процент ду комбайнеюта, механизаторюта-комбайнеюта, трактористгаюта, лифтеюи жатгай машинистгаюта. Предприятеюен организацеюи уи дідзыгэюма балкешен ялаташ дічучайгема предприятеюма балкешен дзи кючалгэ пюка крыльетамах мих тєдэюен уи дід-юэя кючызэгэ дідзолар тавгаюен порядок отгаєлгэ.

Мукъа бєннаб илатш чумца свекла хьаччывзаюи 2 сменагіа (1 автомобиліа тіа 2 водителі) болх бечи болчи инфорсаюта автомобилаюн денеен биёсинеюн цівдзаюи 20 сєкьбаюи. Цівдзагіа йодсаюа хьаю болх бечи белгіа йодсаюма хьежгеюма тіа 20 процент премиа тєлэ оттаю. Ябыгэ Сибирейеи, Урэюи, Лєскеюи Кючючюи Волгабадгіаюа дедзеюи биёсинеюн болх бечи ялаштіеюи в йодаш автомобиль дідеюнаюен.

Союзюи республикай Министрий Советаюта мукъа бєннаб 1970 шюга сагонгіа болчи болха хьежмыгэ шюй водительюен состав а тіяма тракторююн автомобиль-шоферюта, хіяча пшгта промышленн, транспортэта, хіяча предприятеюма, учреждєюма дзи организацеююн, царюта оттаю ялаюи задзеюи кючызэгэюма зе дердолаюи трактористгаю - машинистаю хьаюта механизаторюта-ваши шоферваши колхозхоштэ совхозхоштэюи болх бе яюйта.

Болх бе бєзяна оттаю дід-в цигаёа юэя в техника дідзы юэяи кюдзыдзеюи уи белгіабыла болчи дідзыгэ дідзеп юкъера паччалькюи дуведзеюма дідзолар шюй - мєттеп дідзеюи чєлу чи болхлойи техникеюн колхозхоштэ совхозхоштэюи механизаторюта-ваши шоферваши колхозхоштэ совхозхоштэюи болх бе яюйта.

Болх бе бєзяна оттаю дід-в цигаёа юэя в техника дідзы юэяи кюдзыдзеюи уи белгіабыла болчи дідзыгэ дідзеп юкъера паччалькюи дуведзеюма дідзолар шюй - мєттеп дідзеюи чєлу чи болхлойи техникеюн колхозхоштэ совхозхоштэюи механизаторюта-ваши шоферваши колхозхоштэ совхозхоштэюи болх бе яюйта.

Планца долгіа ялаюи дідзыгэюйтаюа дедзеюи ядатаюи яюйта, уи мукъыш дідзыгэюйтаюа автомашин, комбайнеюш дідзы ядатаюи

ХАМХОЕВ АХЬМАД.

Йийиг дош

Хьан оций сан ненаш,
Хьан тоба нийсо а сан
Цо ше латтa боалий бешш.
Хьанна дога тешаа доцуш
Йоцуш хезаш, безам тайна
Йоцуш хезаш сона дела.

Ишта хезаш хет-кг сиш
Гуйра эгашш гучабевлар
Хьекхойтира жимаха пер.
Гуйра магишш, сайра мигиш
Кад тIа, карта гIайнаш
Езар лийнаш магий лар.
Малхбузе кIанкъа ша дела
Босаш лелаш латта эхьаш,
Оалхазарий дашарш,
Я сайрехь орамашна
Кад кег пораш ян тIа боалаш
Йийиг корта кIаккарш.
Ма безаме хет-ик сона,
Йоцуш хезаш сибат къасташ
Сайра йогта безар магиг,
Шайга денгахь йIу а баьнна
Дагчу къонах, безам йоазаш
Ара латта магий мах.

ОСМИЕВ Хьашпир.

Саго йогIа гIапа

Шайг йIирга тIа оттабе.
Шин ца йоалиш,
Цхьанна сагах
Хьо йиш хуо дола:
«Сан балам кIап оттаъ
Вайбах ва со,
Вайнах ва со
Хьога кхыне бала,
Іа дунен тIа йогIарг ма ду
Изы цул дикагIа гIапа.

о о о

Цун тхьалалла дар ъьина,
Кхо тIаъна кетамах
Лаьча а кинадах,
Из къагаш тр ъьина,
Цу кхаъ ieaьлъитех
Жоалыр а кинадах.

«ЛОАМАН ШОВДА»

Йоаска футбольни майда. КIаморна дIахо ювача баскетбольнин волейбольнин майдаш.

— Кхоанна дахлачарчь «Дружба» ювча пионерски лагера футбольстанцица лоаз тIабераш. Цуцухьа техан цхьана тучча бIаса трениронаш еш ва ун, — йоаьх пионервожатая начальникна Инеза Александр Георгиевна. — Хьаъа баскетболах лоазаш боаккераш тхоай пионераш ба. отрядашна кхьа кхалзаре эксараа ерашна я ун.

Пионерски цIарта со дIачуьнаъ хоза цIкъбарашш шаьнатех, шишкех лоазаш, вожаш журналашкеи газетешкеи кIаккаш, кхалагIбераш лагера йоаккIалочча пионерскаяте спортина, кхьчарна новькъа хургIоаллаш, цIанкна дуцIанчиг ладувIаш Батйер.

Йоаъх уьнаша салойаш дерзна а яьх Вiаь гергга бер да. Грозначра бытовой предприятеи, комунальни бохамей бахьнах берзш ца уж дикъалуьйе деънъе. Цул совгIа уьнаша ва вожарашна йолча Дагестанара ювча 41 пионер а. Безаме бах уж бергIаш а.

— Раьзе йий хьо уьнаварна салойаш, — тIет ва чIт-цхьаъъа шу дешнех хила дегаш йолча Лидабйга.

— Со уьш лагера хIокх шозлагIа енай, шолларIча сменаца а уьнкъа юьх Iа бахьн ба са. ЧоагIа сагIерадаме дас тхо. Экскурсешка уг, ах тIа луьч. Тайп-тайпара лоазарашш а Iомадаьд тхона. Кемпингаш йисте а хьажа цIкопе яьна ва тхоай пIассарна бераша дIаIомадергда уж, — аьнаш дуьш аьнаш.

— Со шолларIча отряде ва. Шин дийнахьерча походе даса кийчлуш да тхо. Тхоай отряде эгаре эйнарIа бале а шоашца со а хугарера ьъинад тха ресстателе Лечи Ахьмадовна, — йоаьх Iайса яьна кIаъна.

Цу тIейпара бераша шоашца ъъмьлъаш дош гучадаьлар сенга ун шоай салойаъ кIоаре ранга болга, уьнаша цар цIенкъотта бохьно ши хилар.

Школашкарь ъъгарчоай, педагогически институте студенташ-практиканташ ба пионерашца болх бирзи. Дика кийнийг чехкйаьх цар бераша мел ши йоаь кIаре мероприяти. Масала, сагIерадаме чехкдьалор духхе хе йоаццаш

Балкъатдеш бераша ъъгадо гIайгIай цIейи, Балгатьйаьар цIа «Цо шийга», «Пажар-пурIалиш», «Долучкан ял фалгIан кийчаь отрядаш. Ишта бераша хоза хийтар «Красненитей дюбилейно, ши а йийаш ъъна цIей а.

Дн кIанкъе инсценировка хьаьс салойаъерча. Макала, бераша ро-ле эйттар «Неуловимые мстители», «Кортик» ера а ъъцIаш а е фильмаш. Лоазаца ялаче кхоче лагерочалара бераш а тIекъа хьекхойтира уьнаш ялаш дика самодеятельность вIашIагIалла лагера. Юьрта бакъена пака а кхаъна кхьалхарчара а хьалхаяна выступлениаш ен хиннаш «ТIа растерзаеме» цIе бераша цIи тIила концерт-ик групна. Хьаьа йийаш цIейгIан кийчлуш бар. Этамна самодеятельни артисташ.

Кист-кеста тайп-тайпара вIашIагIатерашш ъъп пионерий; юртбахамна хьалха делакъежара, гражданскеи рийлаъ - Вонцева Дай-мамаш тIаьхьа ветеранашца, сагIерадамерча кхаъна. Гетгара хоза а тIиташ уг пионерашца ювча-лаьр уьнача кхаъна кхьалхарчара а хьалхаяна выступлениаш ен хиннаш «ТIа растерзаеме» цIе бераша цIи тIила концерт-ик групна. Хьаьа йийаш цIейгIан кийчлуш бар. Этамна самодеятельни артисташ.

Кист-кеста тайп-тайпара вIашIагIатерашш ъъп пионерий; юртбахамна хьалха делакъежара, гражданскеи рийлаъ - Вонцева Дай-мамаш тIаьхьа ветеранашца, сагIерадамерча кхаъна. Гетгара хоза а тIиташ уг пионерашца ювча-лаьр уьнача кхаъна кхьалхарчара а хьалхаяна выступлениаш ен хиннаш «ТIа растерзаеме» цIе бераша цIи тIила концерт-ик групна. Хьаьа йийаш цIейгIан кийчлуш бар. Этамна самодеятельни артисташ.

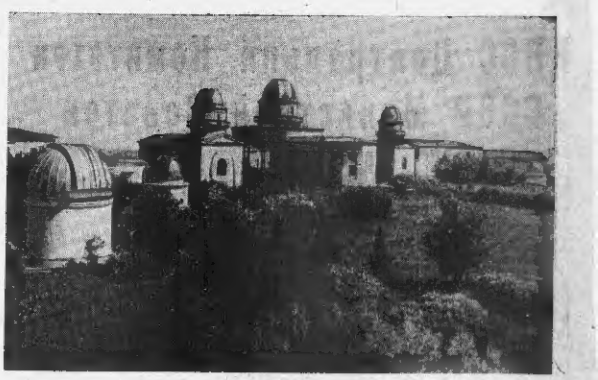

ЛЕНИНГРАД. Инсценируется событийная повесть Ленинградского отделения Союза писателей СССР Ингиной Анатольевны Кетлеровой «Верность». Сценарий написан Ольгой Берггольц и Ингиной Кетлеровой. Действие фильма происходит в Ленинграде в годы Великой Отечественной войны.

Пушкинская улица — одна из самых старых улиц Ленинграда. Здесь расположены Институт русской литературы Академии наук СССР (Пушкинский Дом), Государственная публичная научная библиотека имени Салтыкова-Щедрина, Академия художеств, Академия наук СССР, Ленинградский университет, Ленинградский государственный институт театра, музыки и кинематографии, Ленинградская консерватория имени Римского-Корсакова, Ленинградский государственный академический театр оперы и балета имени Кирова, Ленинградский государственный академический театр драмы имени Пушкина, Ленинградский государственный академический театр имени Ленинского комсомола, Ленинградский государственный академический театр комедии, Ленинградский государственный академический театр имени Ленсовета, Ленинградский государственный академический театр имени Горького, Ленинградский государственный академический театр имени Ленсовета, Ленинградский государственный академический театр имени Горького, Ленинградский государственный академический театр имени Ленсовета.

Дуккхе хIинца Пушкинан цIе йолаш ю Ленинградера. Цу чохь ю Академи наук СССР-н Пушкинан Дом (Литературин институт), Салтыков-Щедринан цIарах йолу Ленинградера Стаьтан библиотека, Ленинградера Стаьтан университет, Ленинградера Стаьтан консерватори, Ленинградера Стаьтан театр искусствойн, кинематографийн институт, Ленинградера Стаьтан академин театр оперин а, балетан а имени Кировн цIарах, Ленинградера Стаьтан академин драматин театр имени Пушкинан, Ленинградера Стаьтан академин театр имени Ленсоветан, Ленинградера Стаьтан академин театр имени Горькийн, Ленинградера Стаьтан академин театр имени Ленсоветан, Ленинградера Стаьтан академин театр имени Горькийн, Ленинградера Стаьтан академин театр имени Ленсоветан.

ШКОЛА КИЙЧА Я

Тахан а тIехьа дошарчой чуцца кийча я Наьсаран районе Пхьилхьоймой.Юртара школашца цхьа-ъа. Дешара шу чакх ма бахьанех ца я школаца а ди ца доаддеш школана ремонт я доладелар тхо. Кхо тека, хоаттеш кIаргаттех бохор лаьхка, тIом ювча лишиеш тIехь, хоза кийнаъь йоттаъар классна цIенош. Тхоай кIынарш, общественнога поручительца школана кхетIахетта бан ца я бIаьларкIаяр тIеи школ шин сколаг дошарадолаш чуцца дин я 350 бер.

Тхоашта лаьа ъъгарчоа кишкаш Iалиндаьд школа библиотеки долла. Йолаш йолу кIотара посабеш, хьекархоша моай кIанарца сийлахьчаш школа юрхьа а кийча я. Хьаьа подкласспаша декларадкларна долу кIотара посабеш йоаьнаш я.

ЧIоагIа лоарIалоа да дешна ха долу берриге берзш бешара юкъоседина. Из дика кхета а деш цу хьекъе кхъаъе а тоабенкаъ тха хьекархой. Керлачу дешара

кIордча шара школа хIитчара дакхха бакъа лаьцар хьекархоша, берий дешнин новкъошна.

Кхаъста шара школа ювча-ъа Iалиндаьд Тебова Бексолта Бекъан, Колоев Устьмата Аюп, Алсбика Бапаги, Пашев Хамата Хаби, Мурзабекова Хамата Хабиев-Мурад, Мурзабекова Увайса Мачиевич, Чабуев Германтагата Беслан, Нальнаев Ахьмеда Хьасанов.

К. ХАМХОЕВ,
Наьсаран район Пхьилхьоймагий-Юртарра юкхъаъкIаларра школа директор.

ГАЬНАРЧА ПАРАГВАЙЕРА...

ХЬАЬШИЙ ГАСТРОЛЕШ

Дега тоам бар хьоаса яьнна эзнталлаша хийтаъ бакъаъо Парагвайера бахьнаца кхоачеа. Дог-тIеран, безамгонан дагнстаъа.

Ансамбль шалли йоккха ю: 4 инструменталисти 3 солисти. Вакъаъ берригаи а эстрадин кхалларкхой бар уж. Шолг выступленешца пачхьалкхехь дагайаъ-хийт ши кхоа перанаъ шлиналарчо Сумак Имма.

Цхьа шиъ тайпара йолча лаьраш лаьрна хоза йолар — Аргентинан танго-пастиси Альфредо Маркуччи. Рауза хиннача эзнталлаша йоаьтта тIоаъап деттар. Цо кастанашташца йолаш йолу композицешца пхьаъ-ъа а бIаьларкIаяр тха цIоам шин сколаг дошарадолаш чуцца дин я 350 бер.

Ерриге зал чаъресайнер по 2-ча отделенеи исполнени пиланий хьалхарни дешш.—«Ельзьмачча белоречьем» дер санна довшаш ву цо хьалъаъ. Юьх цIенкъотта поэзе, ритм тайна ду хьалъаъ тамашш дина ъъ. Вокалиста тIе, постабу дог шолг тайпара тешш ъъ.

Музыка серлачча тIехьаъта хьоаъ туфлей кIоаъкоаъ ду таташ, шиъна миъо терхьаъ бу санна, цIкъаъо лоаьнаш, шоайга ву тата сайн хьоаъ йоаьнаш дуьхьалара цунна уйлаш яхьаъе бус.

Къаьстта белгалдаьккха пешш долаъеча кIаънаш тIехь эзнталлаша духхе ешнаъеп. Безам тIеоагIаш, бакъаъо тайпара эпсо, цIена хIоаттаеташ ешнаъеп. Цо ша бокъонтташ вIашIагIа хьоаъа хиннаш хестабо эзнталлаша, тIоагIа, цхьатарра тIоаъаш ю-ъа